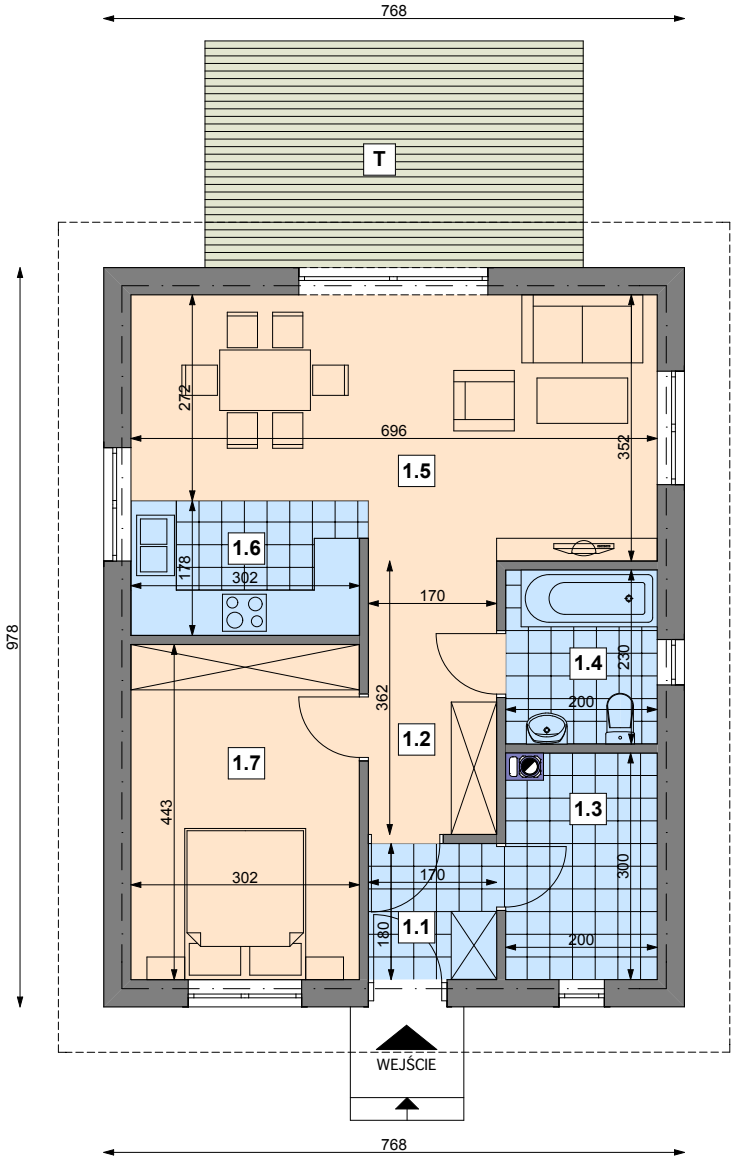


1.1.Wiatrołap
Pow.: 3,05 m2
1.2.Komunikacja
Pow.: 6,13 m2
1.3.Pom. gosp.
Pow.: 5,77 m2
1.4.Łazienka
Pow.: 4,61 m2
1.5.Salon
Pow.: 22,00 m2
1.6.Kuchnia
Pow.: 5,44 m2
1.7.Sypialnia
Pow.: 13,39 m2
**Pow. użytkowa parteru**
Pow: 60,39 m2
T. Taras
Pow.: 15,00 m2
Pow. zabudowy
Pow.: 75,09 m2