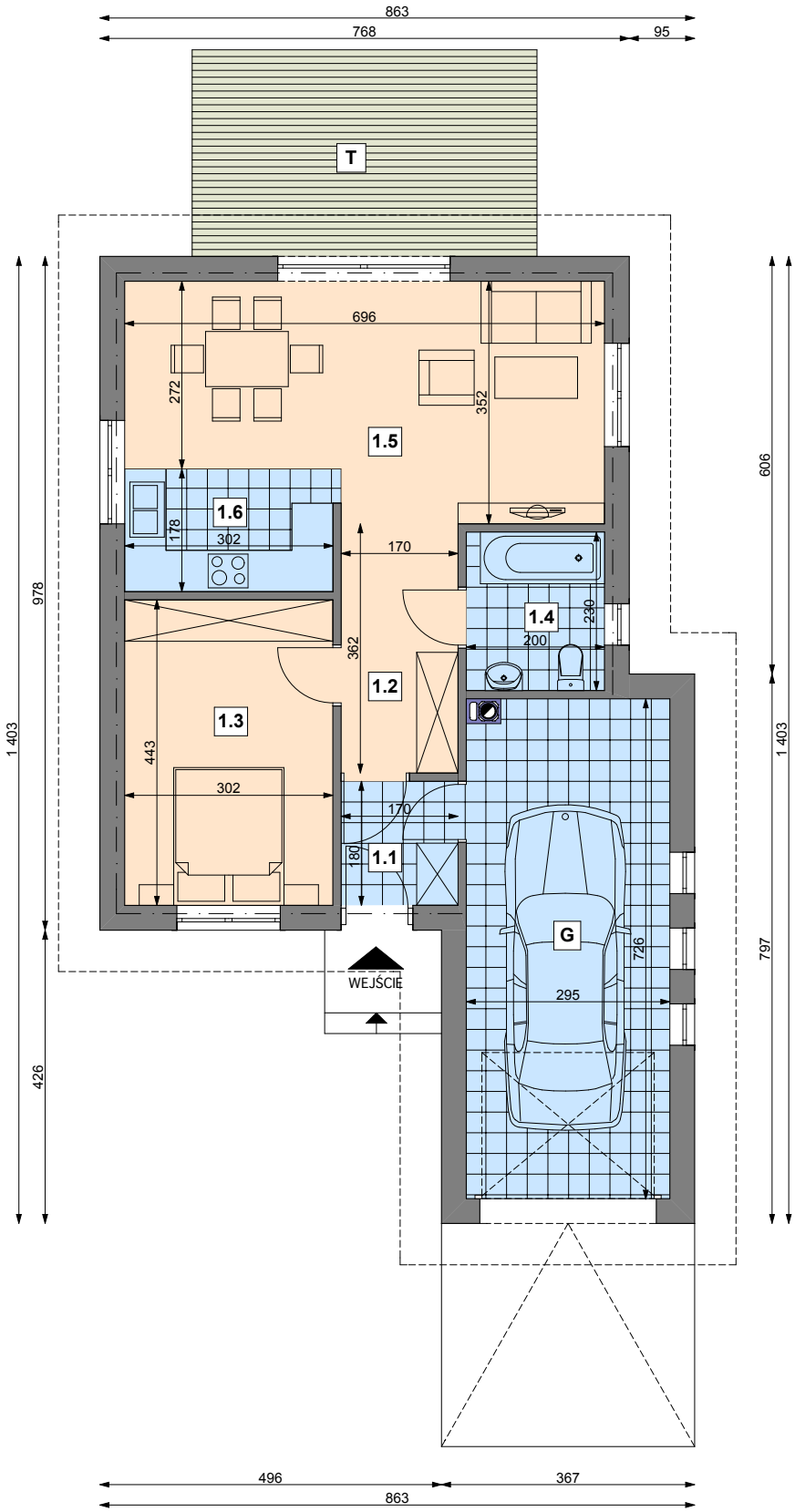

1.1.Wiatrołap
Pow.: 3,05 m2
1.2.Komunikacja
Pow.: 6,13 m2
1.3.Sypialnia
Pow.: 13,39 m2
1.4.Łazienka
Pow.: 4,61 m2
1.5.Salon
Pow.: 22,00 m2
1.6.Kuchnia
Pow.: 5,44 m2
Pow. użytkowa parteru
Pow: 54,62 m2
T. Taras
Pow.: 15,00 m2
G. Garaż
Pow.: 21,26 m2
Pow. zabudowy
Pow.: 94,24 m2